

2015

# YÜKÜMLÜ KAYIT VE TAKİP SİSTEMİ YÜKÜMLÜ KILAVUZU

RİSK YÖNETİMİ VE KONTROL  
GENEL MÜDÜRLÜĞÜ

ELEKTRONİK GÜMRÜK İŞLEMLERİ DAİRESİ

Versiyon 1.1

## YÜKÜMLÜ KAYIT VE TAKİP SİSTEMİ (YKTS)

Yükümlü Kayıt ve Takip Sistemi(YKTS), gümrük işlemlerine ilişkin olarak elektronik ortamda beyanda bulunmak isteyen gerçek/tüzel kişi veya temsilcilerinin bilgilerinin elektronik ortamda kaydı, takibi ve kontrolü amacıyla oluşturulmuş bir programdır.

### Gereksinimler

YKTS’de işlem yapılmadan önce “Gereksinimler Bölümü’ne” girilerek, kullanılacak olan e-imza programının java versiyonunun güncellenmesi gerekmektedir.

İmzalama İşlemleri ile JAVA Entegrasyonunun Sağlanması

1-) Öncelikle bilgisayarın “başlat” düğmesine basıp arama alanına “configure java” yazıyoruz. Arama sonuçlarından “Configure java” programına tıklıyoruz.

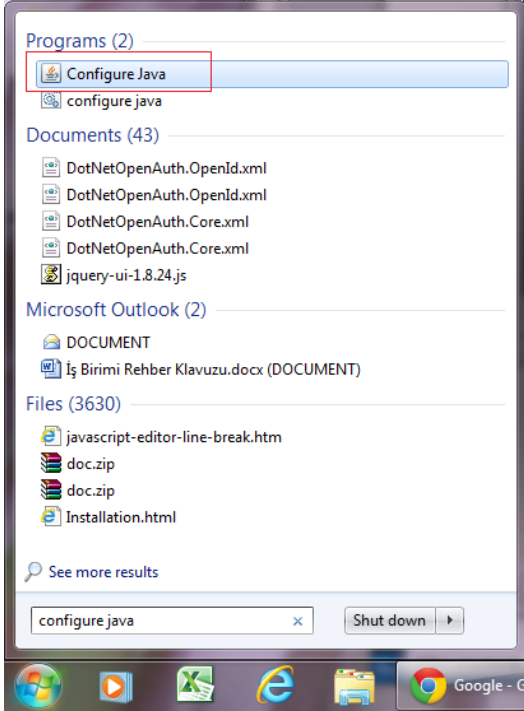

2-) Ekranda çıkan panodan “Security” sekmesine gelinir. Ve “Edit Site List” butonuna tıklanır.

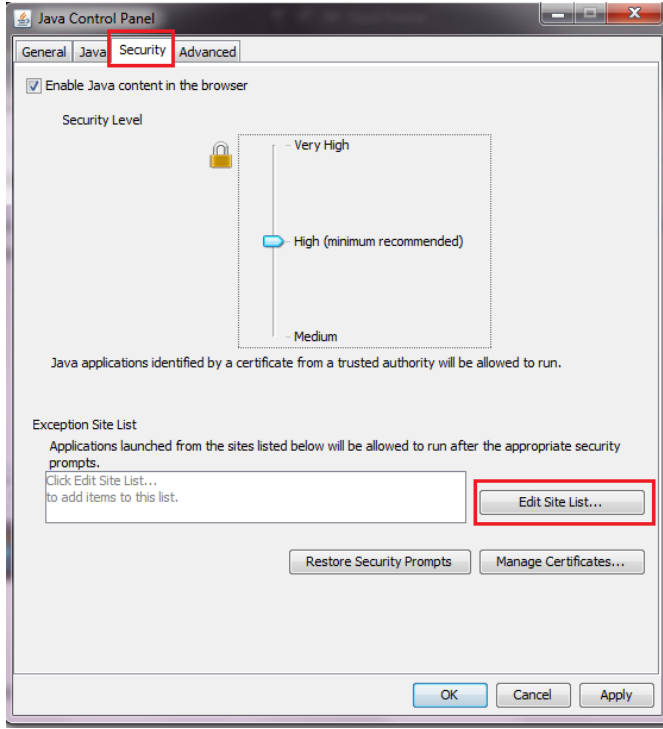

3-) Çıkan ekranda “Add” butonuna tıklanır.

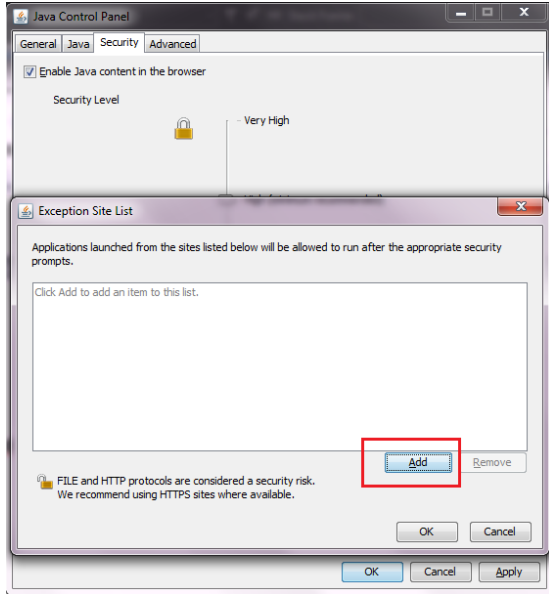

4-) Ardından açılan alana uygulamanın URL kısmındaki değer yazılır ve tekrar Add butonuna basılır. Ardından Ok butonuna basılır. Örnek olarak <https://uygulama.gtb.gov.tr> yazıyoruz.

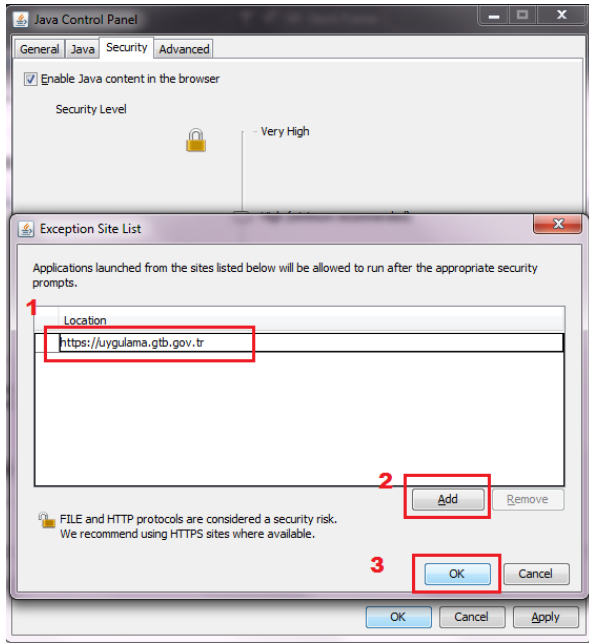
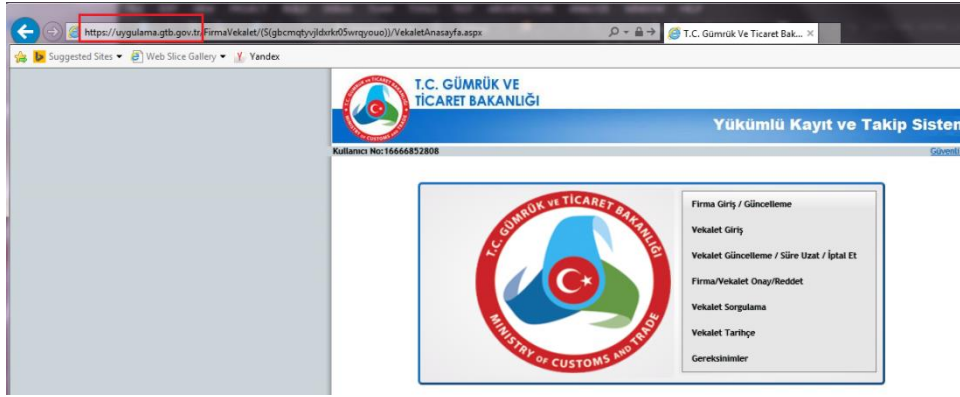

5-) Tekrar dönülen ana ekranda önce “Apply” butonuna ardından Ok butonuna basılarak işlem tamamlanır.

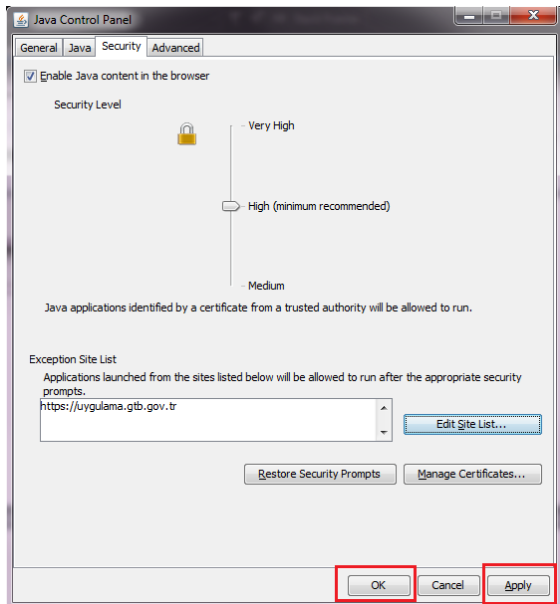

6-) Uygulamaya girmeden önce tüm arama araçlarını ( Firefox, Internet Explorer,Chrome.. ) kapattıktan sonra uygulamayı tekrar açınız.

7-) Uygulama sayfalarında aşağıdaki gibi bir uyarı ile karşılaşılırsa, öncelikle sözleşmeyi kabul edip ardından Run butonuna basınız

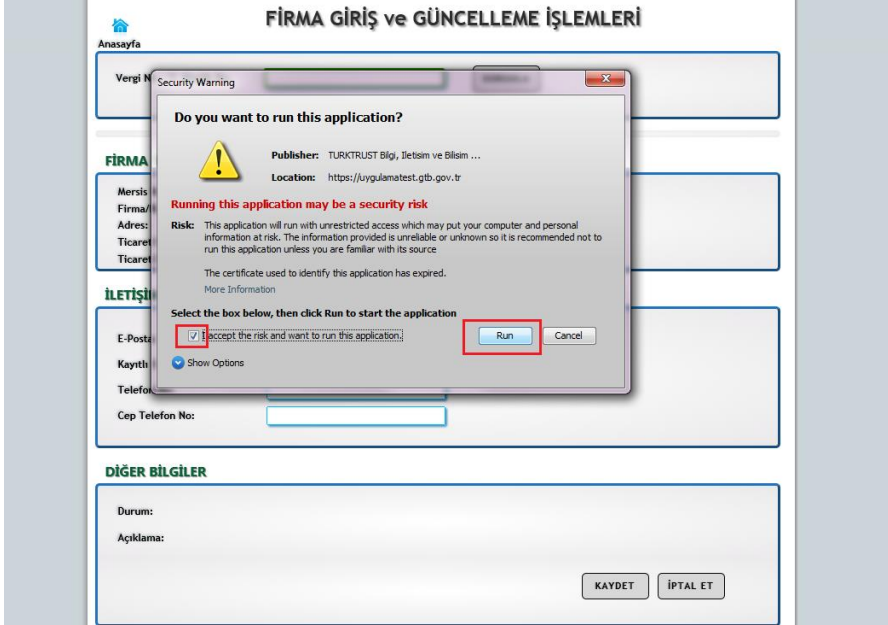

8-) Eğer uygulama sayfalarında aşağıdaki gibi bir uyarı ile karşılaşılırsa en alttaki seçime tik atılıp "Later" (Daha Sonra) alanına tıklanır.

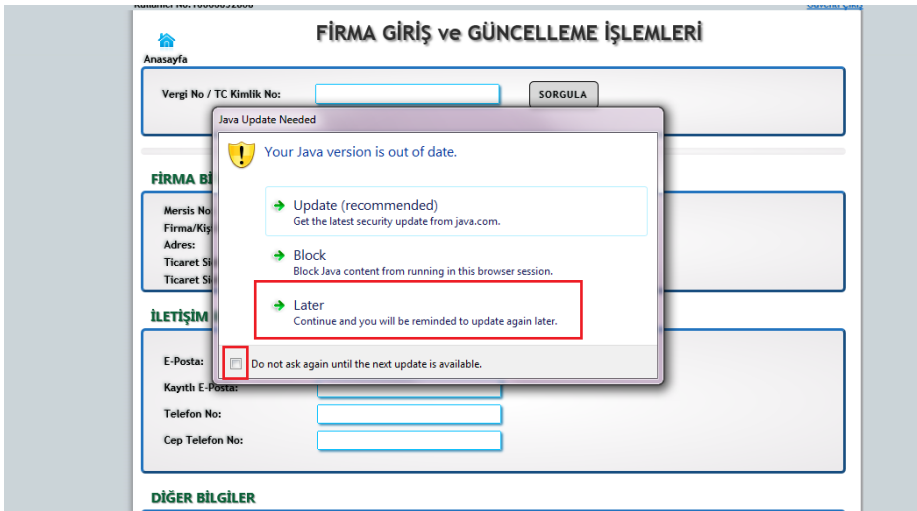

## A) Sisteme Giriş Yapılması

<https://uygulama.gtb.gov.tr/FirmaVekalet> linki ile sisteme giriş yapılır ve aşağıdaki ekrandan gümrük idaresi tarafından verilecek “**BİLGE Kullanıcı Kodu ve Şifresi**” ile “**Mükellef**” butonu seçilerek giriş yapılır.

T.C. GÜMRÜK VE TİCARET BAKANLIĞI  
Yükümlü Kayıt ve Takip Sistemi

T.C. GÜMRÜK VE TİCARET BAKANLIĞI GİRİŞ EKRANI

Kullanıcı Adı:

Şifre:

Memur  Mükellef

Tamam

Gümrük ve Ticaret Bakanlığı © 2012  
1.0.1.49

## B) Firma Giriş/Güncelleme

Giriş yapıldıktan sonra ekranda “Firma Giriş/Güncelleme, Vekâlet Giriş, Vekâlet Güncelleme/Süre Uzat/İptal Et, Vekâlet sorgulama, Gereksinimler” seçenekleri liste halinde görüntülenir.

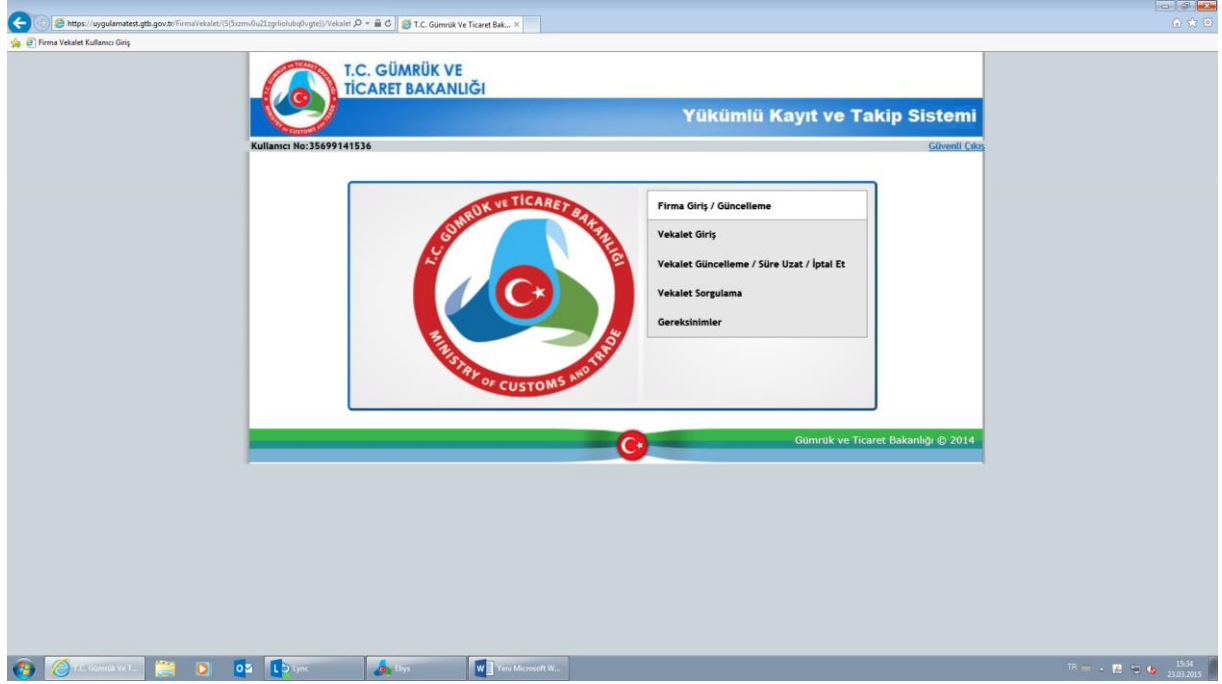

### C) Gerçek Kişi/Firma Kaydı

“Firma Giriş/Güncelleme” seçeneği tıklandığında “Firma Giriş ve Güncelleme İşlemleri” ekranı gelir.

Vergi no/TC kimlik no alanına giriş yapıldıktan sonra “sorgula” butonuna tıklanır, firmaya/kişiye ilişkin bilgiler MERSİS’ten otomatik olarak ekrana getirilir. Birden fazla MERSİS kaydı gelmesi halinde firma merkezine ait MERSİS no “seç” butonu tıklanarak seçilerek işlemlere devam edilir.

Elektronik posta adresi, sabit telefon numarası (*başında “0” olmadan yazılacak*) ve cep telefonu numarası (*başında “0” olmadan yazılacak*) alanları zorunlu alandır. Varsa kayıtlı elektronik posta adresi alanının doldurulması gerekmektedir.

Kullanıcı No:35699141536

**FİRMA GİRİŞ ve GÜNCELLEME İŞLEMLERİ**

Anasayfa

Vergi No / TC Kimlik No:

**FİRMA BİLGİLERİ**

Mersis No:  
Firma/Kişi Adı:  
Adres:  
Ticaret Sicil No:  
Ticaret Sicil Müdürlüğü:

**İLETİŞİM BİLGİLERİ**

E-Posta:   
Kayıtlı E-Posta:   
Telefon No:   
Cep Telefon No:

**DİĞER BİLGİLER**

Durum:  
Açıklama:

Gümrük ve Ticaret Bakanlığı © 2014

“Firma Giriş ve Güncelleme İşlemleri” ekranında bulunan yukarıda bahsi geçen alanlar doldurulup “kaydet” butonuna basılır. Girilen bilgilerin doğruluğunu teyit etmek amacıyla elektronik imza kullanılarak şifre girilir ve bilgiler kaydedilir.

T.C. GÜMRÜK VE  
TİCARET BAKANLIĞI

Yükümlü Kayıt ve Takip Sistemi

Kullanıcı No:31 Güvenli Çık

## FİRMA GİRİŞ ve GÜNCELLEME İŞLEMLERİ

Anasayfa

Vergi No / TC Kimlik No:

### FİRMA BİLGİLERİ

Mersis No: 00080  018  
Firma/Kişi Adı:  İDROLİK MAKİNA SANAYİ VE TİCARET LİMİTED ŞİRKETİ  
Adres: 30. SOK. NO:61/A OSTİM YENİMAHALLE/ANKARA  
Ticaret Sicil No: 21   
Ticaret Sicil Müdürlüğü: 729

### İLETİŞİM BİLGİLERİ

E-Posta:   
Kayıtlı E-Posta:   
Telefon No: (212)222-2222   
Cep Telefon No: (555)555-5555

### DİĞER BİLGİLER

Durum:  
Açıklama:

Anasayfa

Vergi No / TC Kimlik No:

**FİRMA BİLGİLERİ**

Mersis No:  
Firma/Kişi Adı:  
Adres:  
Ticaret Sicil No:  
Ticaret Sicil Müdürlüğü:

**İLETİŞİM BİLGİLERİ**

E-Posta:  
Kayıtlı E-Posta:  
Telefon No:  
Cep Telefon No:

**DIĞER BİLGİLER**

Durum:  
Açıklama:

KAYDET İPTAL ET

**FİRMA BİLGİLERİ**

Vergi No/Tc Kimlik No:	008
Firma/Kişi Adı:	ÖZEL LİMİT
Adres:	30. YENİ
E-Posta:	test
Kayıtlı E-Posta:	test
Tel No:	(21)
Cep Tel No:	(55)
Tic. Sicil No:	219
Tic. Sicil Mud.:	729
Mersis No:	000

**PIN Giriş**

Lütfen PIN'inizi giriniz:

1 2 3 .....  
4 5 6 .....  
7 8 9 Vazgeç  
0 Sil Tamam

Akıllı kart/okuyucu kontrol ediliyor  
Lütfen bekleyiniz...

Bu aşamada söz konusu bilgilerin onaylanmasını teminen herhangi bir gümrük idaresine başvurulması gerekmektedir. Yetkili memur tarafından onay işlemi yapılmaya kadar firma bilgilerine ilişkin kayıtlar sistemde “**onaylanmamış**” statüde görülür.

Memur firma bilgilerinin onayladığında “Durum Kısmı” “onaylanmış” olarak görülür.

Ancak “İletişim Bilgileri” kısmındaki zorunlu alanlar olan; E-Posta Bilgisi, Telefon Bilgisi, Cep Telefonu Bilgisi doldurulmazsa aşağıdaki uyarı alınır.

T.C. GÜMRÜK VE TİCARET BAKANLIĞI  
Yükümlü Kayıt ve Takip Sistemi

Kullanıcı No: [ ]

**FİRMA GİRİŞ ve GÜNCELLEME İŞLEMLERİ**

Anasayfa

Vergi No / TC Kimlik No: [ ] SORGULA

**FİRMA BİLGİLERİ**

Mersis No: [ ]  
Firma/Kişi Adı: [ ]  
Adres: [ ]  
Ticaret Sicil No: [ ]  
Ticaret Sicil Müdürlüğü: [ ]

**İLETİŞİM BİLGİLERİ**

E-Posta: [ ]  
Kayıtlı E-Posta: [ ]  
Telefon No: [ ]  
Çap Telefon No: [ ]

**DİĞER BİLGİLER**

Durum: Onaylanıyor  
Açıklama: İst

KAYDET İPTAL ET

Verileri formata uygun şekilde giriniz.

- E-posta bilgileri doğru formata girilmemiş
- Ticaret Sicil No doğru formata girilmemiş
- Ticaret Sicil Müdürlüğü doğru formata girilmemiş

**Not:** Sisteme girilen bilgiler ve başvuru ekinde yer alan belgeler kontrol edilerek herhangi bir uygunsuzluk, eksiklik veya yanlışlık tespit edilmesi halinde ret işlemi yapılır. Gümrük idaresinin ret gerekçesi ise açıklama alanından görüntülenebilir. Bu aşamada düzeltilmesi istenen bilgiler güncellenerek yeniden memur onayına sunulur.

#### D) Vekâlet Giriş

“Firma Giriş ve Güncelleme İşlemleri” ekranının sol üst köşesinde bulunan “Ana sayfa” butonuna basıldığında Yükümlü Kayıt ve Takip Sistemi ana menüsü görüntülenir. Ekranda “Vekâlet Giriş” sekmesi tıklandığında “Vekâlet Giriş Ekranı” açılır. Ekranda ilk sekmede yer alan kayıtlı firma Vergi No/TC Kimlik No kısmı doldurulduğunda onaylanmış firma bilgileri ekrana gelir.

Zorunlu alanlar olan; Temsilci E-Posta, Vekâletname Sayısı ve Açıklama alanları doldurulmadığı takdirde aşağıdaki uyarı alınır. Müşavirin bir müşavirlik şirketi bünyesinde istihdam ediliyor olması halinde müşavirlik şirketi vergi numarası ile unvan bilgilerinin girilmesi zorunludur.

Doğrudan temsil durumunda vekâletname/temsilname tarih ve sayı bilgileri ilgili alanlara kaydedilir.

Daha sonra alt kısımda bulunan “Temsilci Bilgileri” ve “Firma Vekâlet Bilgileri” kısmı doldurulup “Diğer Bilgiler” kısmındaki “**temsil türü**” (dolaylı ve doğrudan) seçilir. Temsil türü “**doğrudan**” seçildiğinde “**Doğrudan Temsil Türü**” butonu “**ortak ve çalışan**” seçenekleri aktif olur.

Temsil türü seçilerek açıklama alanı doldurulup kaydet butonuna basıldıktan sonra “**vekâlet girişi**” işlemi tamamlanır ve aşağıdaki “**vekâlet eklendi**” görüntüsü ekrana gelir. Bu aşamada söz konusu bilgilerin onaylanmasını teminen herhangi bir gümrük idaresine başvurulması gerekmektedir.

“Vekâlet Onayı” durumunu sorgulamak için Yükümlü Kayıt ve Takip Sistemi ana ekranındaki aşağıda belirtilen “**vekalet sorgulama**” sekmesinden sorgu yapılabilir.

#### E) Vekalet Güncelleme/Süre Uzat/İptal Etme

Yükümlü Kayıt ve Takip Sistemi ana ekranından “**Vekâlet Güncelleme/Süre Uzat/İptal Et**” sekmesi seçildiğinde “Vekâlet Güncelleme/Süre Uzat/İptal” ekranı gelir.

Firma Vergi No/TC Kimlik No ile firmaya kaydedilen vekâlet bilgileri ayrıntılı olarak görüntülenebilir.

Ekranında görüntülenen vekâletlerden hangisi için işlem yapılmak isteniyorsa “**seç**” butonuyla işlem yapılacak vekâlet seçilerek “**Güncelleme**”, “**İptal Et**” işlemleri gerçekleştirilebilir.

#### a) Güncelleme

“Vekâlet Güncelleme/Süre Uzatımı/İptal” ekranında işlem yapılmak istenen vekâlet seçilip “güncelleme” seçeneği seçildiğinde aşağıdaki ekran gelir.

Bu alanda güncellenmesi istenen bilgiler girilip güncelleme butonuna basıldığında aşağıdaki ekran görüntüsü alınır. Bu aşamada söz konusu bilgilerin onaylanmasını teminen herhangi bir gümrük idaresine başvurulması gerekmektedir.

Bu aşamada söz konusu bilgilerin onaylanmasını teminen herhangi bir gümrük idaresine başvurulması gerekmektedir.

## b) İptal

“Vekâlet Güncelleme/Süre Uzatımı/İptal” ekranında iptal edilmek istenen vekâlet seçilip iptal seçeneği seçildiğinde aşağıdaki ekran görüntüsü alınır.

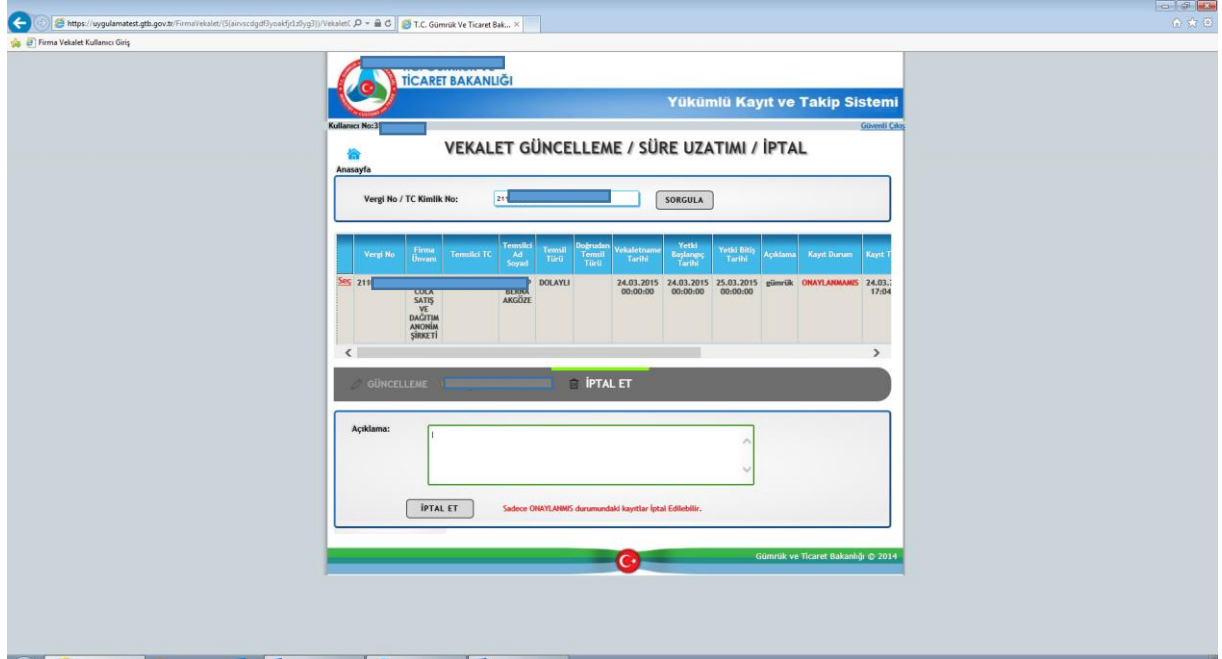

Ekranın alt kısmında yer alan açıklama alanı doldurulup “**iptal et**” butonuna basıldığında aşağıdaki ekran görüntüsü alınır ve memur onayına gerek kalmaksızın “**iptal işlemi**” gerçekleşir.

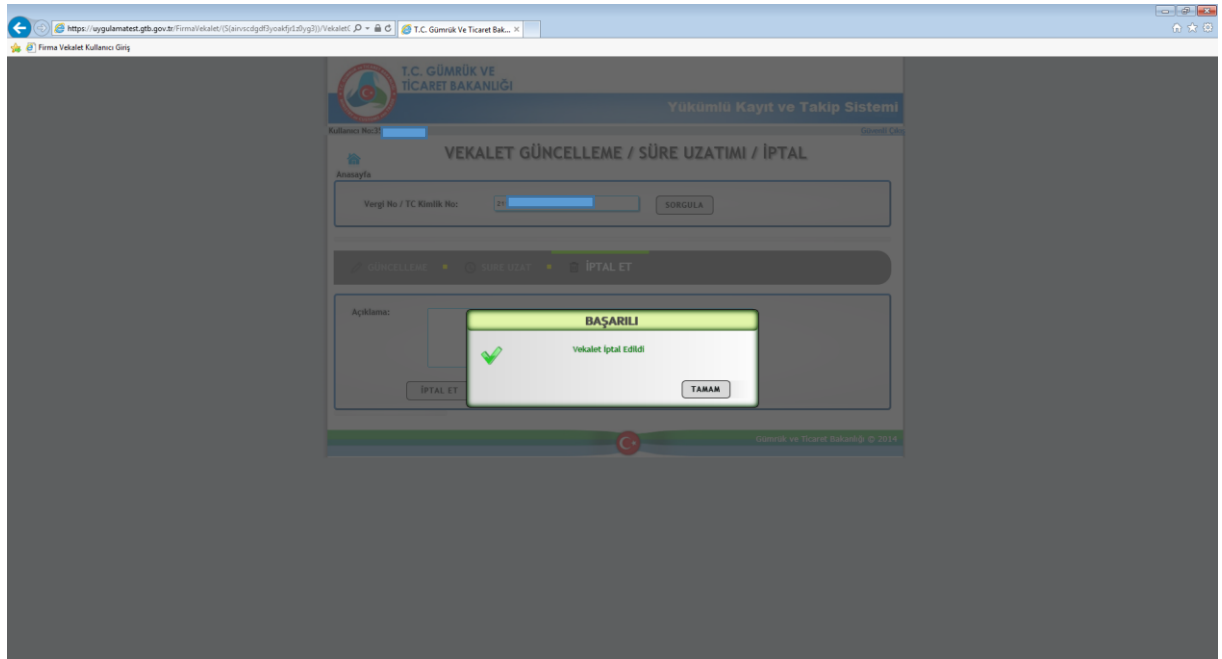

Firma Bilgileri iptali için ise “**Firma Giriş ve Güncelleme İşlemleri**” ekranından “**İptal Et**” butonuna basılarak firma iptal talebi gönderilir ve talebin geçerli olması için gümrük idaresine başvurulur. Gümrük idaresi tarafından firma bilgileri iptalinin onaylanmasının ardından firmaya bağlı vekâletlerin de iptali otomatik olarak gerçekleşir.

T.C. GÜMRÜK VE TİCARET BAKANLIĞI  
Yükümlü Kayıt ve Takip Sistemi

Kullanıcı No: [ ]

**FİRMA GİRİŞ ve GÜNCELLEME İŞLEMLERİ**

Anasayfa

Vergi No / TC Kimlik No: [ ] SORGULA

**FİRMA BİLGİLERİ**

Mersis No: 03 [ ]  
Firma/Kişi Adı: F1 [ ] SAAT SANAYİ LIMITED ŞİRKETİ  
Adres: ATAKÖY 7.B.KİŞİM DENİZ 13 BLOK NO.97  
Ticaret Sicil No: 719955-0  
Ticaret Sicil Müdürlüğü: 544

**İLETİŞİM BİLGİLERİ**

E-Posta: [Gümrük@gmail.com]  
Kayıtlı E-Posta: [ ]  
Telefon No: [012]000-0000  
Cep Telefon No: [043]000-0000

**DİĞER BİLGİLER**

Durum: Onaylanıyor  
Açıklama: İptal

KAYDET İPTAL ET

T.C. GÜMRÜK VE TİCARET BAKANLIĞI  
Yükümlü Kayıt ve Takip Sistemi

Kullanıcı No: [ ]

**FİRMA GİRİŞ ve GÜNCELLEME İŞLEMLERİ**

Anasayfa

Vergi No / TC Kimlik No: [ ] SORGULA

**FİRMA BİLGİLERİ**

Mersis No: [ ]  
Firma/Kişi Adı: [ ]  
Adres: [ ]  
Ticaret Sicil No: [ ]  
Ticaret Sicil Müdürlüğü: [ ]

**İLETİŞİM BİLGİLERİ**

E-Posta: [ ]  
Kayıtlı E-Posta: [ ]  
Telefon No: [ ]  
Cep Telefon No: [ ]

**DİĞER BİLGİLER**

Durum: [ ]  
Açıklama: [ ]

KAYDET İPTAL ET

**BAŞARILI**  
Firma memur tarafından iptal onayı beklemektedir.  
TAMAM

## F) Vekalet Sorgulama

Yükümlü Kayıt ve Takip Sistemi ana ekranından “**Vekâlet Sorgulama**” sekmesine girildikten sonra “Firma-Vekâlet Sorgulama” ekranı gelir.

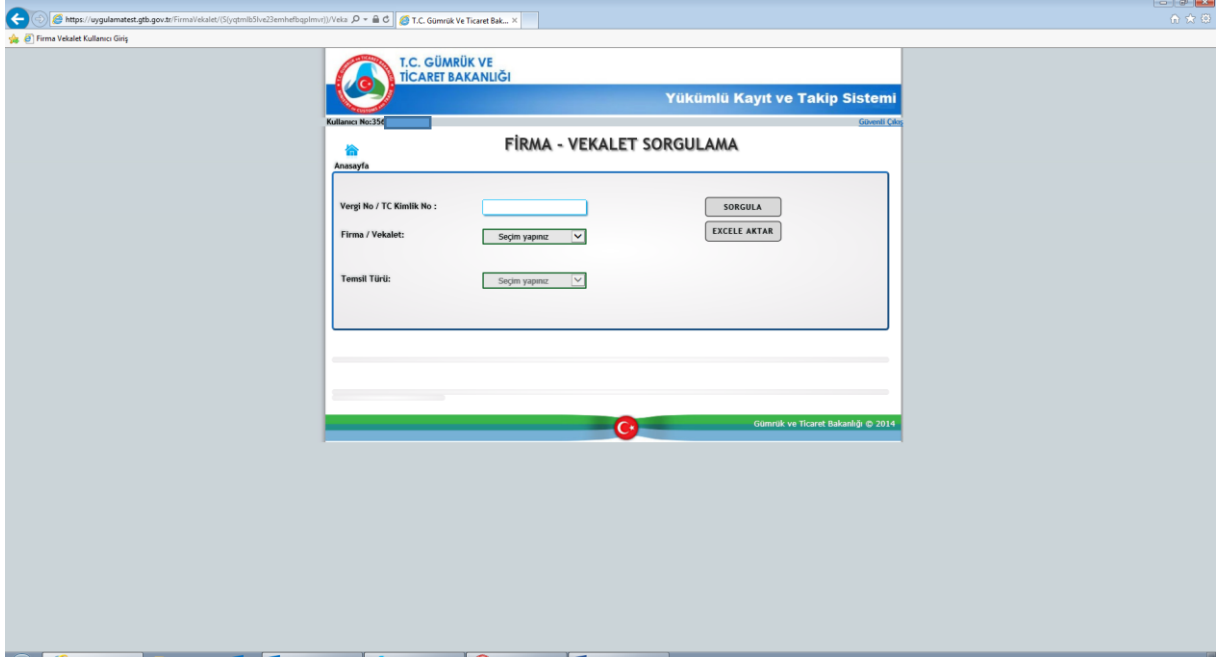

Vekalet sorgulaması için ilgili firmaya ait Vergi No/TC Kimlik No girilerek Firma/**Vekalet** kısmındaki “**Firma/Vekalet**”, “**Firma**”, “**Vekalet**” seçeneklerinden birisi seçilir. “Firma/Vekâlet” ve “Vekâlet” seçenekleri ile sorgu yapıldığında “**Temsil Türü**” “**doğrudan ve dolaylı**” olarak aktif hale gelir.

“**Firma/Vekâlet**” seçeneği seçilip “**sorgulama**” butonu tıklandığında aşağıdaki ekran görüntüsü alınır.

**T.C. GÜMRÜK VE TİCARET BAKANLIĞI**  
Yükümlü Kayıt ve Takip Sistemi

Kullanıcı No:354

### FİRMA - VEKALET SORGULAMA

Anasayfa

Vergi No / TC Kimlik No : 344

Firma / Vekalet: Firma / Vekalet

Temsil Türü: Seçim yapınız

#### FİRMABİLGİLERİ

Firma Vergi / TC No	Firma / Vekalet No / Adı	Adres	E-Posta	Kayıtlı E-Posta	Telefon No	Çap Telefon No	Ticaret Sicil No	Ticaret Sicil Durumu	Kayıtlı Durum	Kayıtlı Tarih	Kayıtlı No
344	TECEREBE FİRMALARI LOJİSTİK DENİZ İZ VE BLOK İNŞAAT SANAYİ LİMİTED ŞİRKETİ		firmak@gmail.com		(312)000-0000	(545)000-0000	71995-0	544	ONAYLANMIŞ	25.03.2015 11:18:37	35699141

#### VEKALET BİLGİLERİ

Firma Vergi No	Temsilci TC No	Temsilci Adı Soyadı	Değeri / Tutar	Yatık Başlangıç	Yatık Bitiş	Kayıtlı Durum	Kayıtlı Tarih	Kayıtlı Sicil	Gözetim	Vekalet Sayısı	Vekaletlenme Tarih	Temsil
344		BEKİR ARGOZDE		25.03.2015 00:00:00	21.12.2015 00:00:00	SURE ONAYLI (BEKLENTİ)	25.03.2015 11:36:54	0	10	25.03.2015 00:00:00		İzlenmiş

Gümrük ve Ticaret Bakanlığı © 2014

“Firma” seçeneği seçilip “sorgula” butonu tıklandığında aşağıdaki ekran görüntüsü alınır.

**T.C. GÜMRÜK VE TİCARET BAKANLIĞI**  
Yükümlü Kayıt ve Takip Sistemi

Kullanıcı No:354

### FİRMA - VEKALET SORGULAMA

Anasayfa

Vergi No / TC Kimlik No : 344

Firma / Vekalet: Firma

Temsil Türü: DOLAYLI

#### FİRMABİLGİLERİ

Firma Vergi / TC No	Firma / Vekalet No / Adı	Adres	E-Posta	Kayıtlı E-Posta	Telefon No	Çap Telefon No	Ticaret Sicil No	Ticaret Sicil Durumu	Kayıtlı Durum	Kayıtlı Tarih	Kayıtlı No
344	TECEREBE FİRMALARI LOJİSTİK DENİZ İZ VE BLOK İNŞAAT SANAYİ LİMİTED ŞİRKETİ		firmak@gmail.com		(312)000-0000	(545)000-0000	71995-0	544	ONAYLANMIŞ	25.03.2015 11:18:37	35699141

Gümrük ve Ticaret Bakanlığı © 2014

“Vekâlet” seçeneği seçilip “sorgula” butonu tıklandığında aşağıdaki ekran görüntüsü alınır.

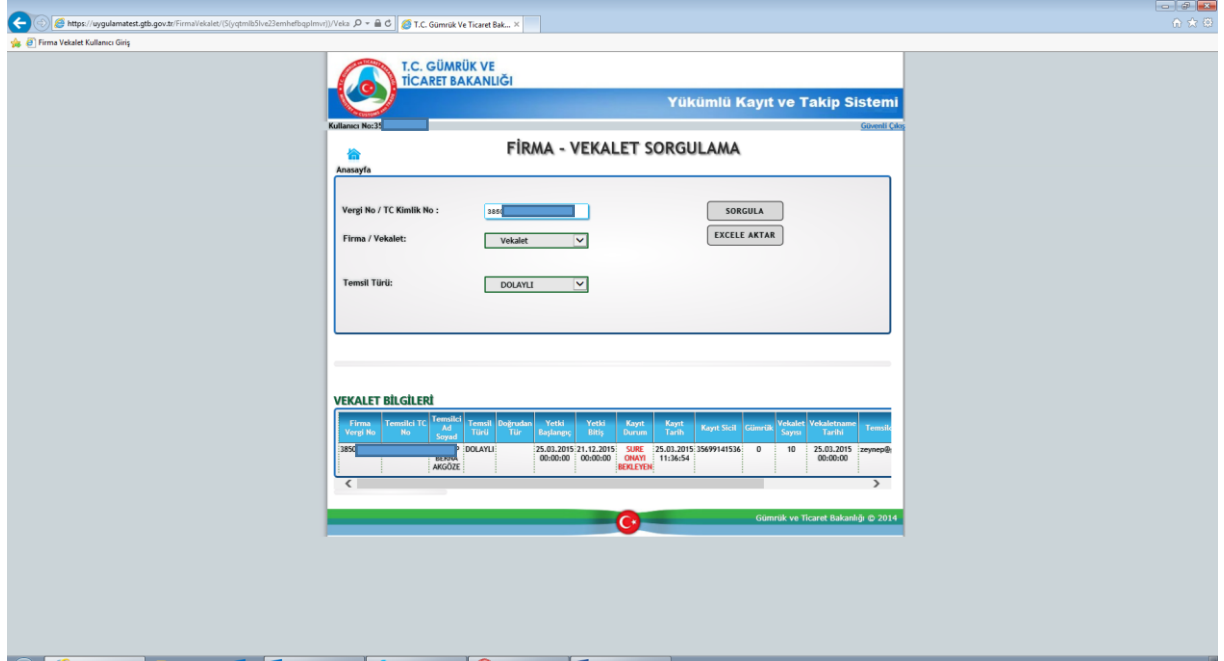

**T.C. GÜMRÜK VE TİCARET BAKANLIĞI**  
Yüklümlü Kayıt ve Takip Sistemi

**FİRMA - VEKALET SORGULAMA**

Kullanıcı No:385

Anasayfa

Vergi No / TC Kimlik No : 385

Firma / Vekalet: Vekalet

Temsil Türü: DOLAYLI

**VEKALET BİLGİLERİ**

Firma Vergi No	Temsilci TC No	Temsilci Ad Soyad	Temsil Türü	Bölgelerden Tür	Yetki Başlangıç	Yetki Bitiş	Kayıt Durum	Kayıt Tarihi	Kayıt Sicil	Güncelleme	Vekalet Sayısı	Vekalet Sonu Tarihi	Temsil
385			DOLAYLI		25.03.2015-21.12.2015		SURE	25.03.2015	36999141536	0	10	25.03.2015	zaynep@
			BEYNE		00:00:00		ONAY	11:36:54					
			AKGÖDE				BEKLEYEN						

Gümrük ve Ticaret Bakanlığı © 2014

Not: elektronik imza kullanımı zorunludur. Sistemi açan kişi ile imza sahibi aynı kişi olmalıdır. Bu aşamada TC kimlik numarası kontrolü bulunmaktadır.